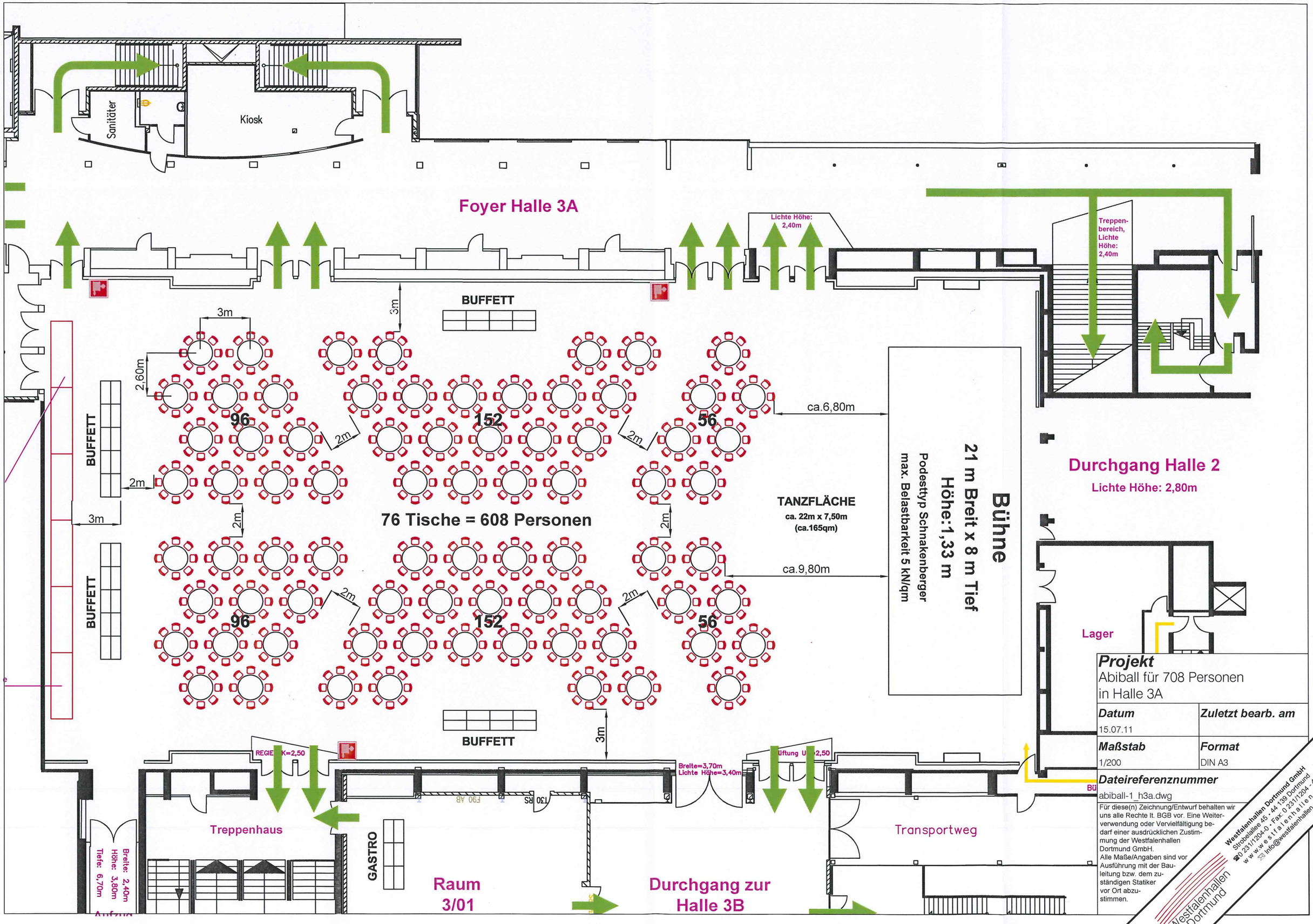

Projekt
Abiball für 708 Personen in Halle 3A

Datum	Zuletzt bearb. am
15.07.11	
Maßstab	**Format**
1/200	DIN A3

Dateireferenznummer
abiball-1_h3a.dwg

Für diese(n) Zeichnung/Entwurf behalten wir uns alle Rechte lt. BGB vor. Eine Weiterverwendung oder Vervielfältigung bedarf einer ausdrücklichen Zustimmung der Westfalenhallen Dortmund GmbH.
Alle Maße/Angaben sind vor Ausführung mit der Bauleitung bzw. dem zuständigen Statiker vor Ort abzustimmen.

Westfalenhallen Dortmund GmbH
Strobelallee 45 · 44 139 Dortmund
☎ 0 231/1204-0 · Fax: 0 231/1204 - 444
www.westfalenhallen.de
✉ info@westfalenhallen.de
Westfalenhallen Dortmund